

Mémoire

Auteur : Van Outryven, Guillaume

Promoteur(s) : Vanderpoorten, Alain; 29009

Faculté : Faculté des Sciences

Diplôme : Master en biologie des organismes et écologie, à finalité spécialisée en biologie de la conservation : biodiversité et gestion

Année académique : 2024-2025

URI/URL : <http://hdl.handle.net/2268.2/23854>

Avertissement à l'attention des usagers :

Tous les documents placés en accès ouvert sur le site le site MatheO sont protégés par le droit d'auteur. Conformément aux principes énoncés par la "Budapest Open Access Initiative"(BOAI, 2002), l'utilisateur du site peut lire, télécharger, copier, transmettre, imprimer, chercher ou faire un lien vers le texte intégral de ces documents, les disséquer pour les indexer, s'en servir de données pour un logiciel, ou s'en servir à toute autre fin légale (ou prévue par la réglementation relative au droit d'auteur). Toute utilisation du document à des fins commerciales est strictement interdite.

Par ailleurs, l'utilisateur s'engage à respecter les droits moraux de l'auteur, principalement le droit à l'intégrité de l'oeuvre et le droit de paternité et ce dans toute utilisation que l'utilisateur entreprend. Ainsi, à titre d'exemple, lorsqu'il reproduira un document par extrait ou dans son intégralité, l'utilisateur citera de manière complète les sources telles que mentionnées ci-dessus. Toute utilisation non explicitement autorisée ci-avant (telle que par exemple, la modification du document ou son résumé) nécessite l'autorisation préalable et expresse des auteurs ou de leurs ayants droit.

UNIVERSIDAD DE MAGALLANES
Herbario UKIKA

Código : GV_000

Familia :

Especie :

Fecha de colecta : abril 2025

Lugar : Río Ukika, ISLA NAVARINO

Colector :

Determinador :

Observaciones :





UNIVERSIDAD DE MAGALLANES
Herbario UKIKA

Código : GV_001

Familia : Nothofagaceae

Especie : *Nothofagus antarctica*
(G. Forst.) Oerst.

Fecha de colecta : 04 . 2025

Lugar : Río Ukika, ISLA NAVARINO

Colector : Guillaume Van Outryven

Determinador : Guillaume Van Outryven

Observaciones : Bosque, turbera



UNIVERSIDAD DE MAGALLANES
Herbario UKIKA

Código : GV_002
Familia : Apiaceae
Especie : *Azorella lycopodioides*
Gaudich.
Fecha de colecta : 04 . 2025
Lugar : Río Ukika, ISLA NAVARINO
Colector : Guillaume Van Outryven
Determinador : Guillaume Van Outryven
Observaciones : Turbera



UNIVERSIDAD DE MAGALLANES
Herbario UKIKA

Código : GV_003
Familia : Ericaceae
Especie : *Empetrum rubrum*
Vahl ex Willd.
Fecha de colecta : 04 . 2025
Lugar : Río Ukika, ISLA NAVARINO
Colector : Guillaume Van Outryven
Determinador : Guillaume Van Outryven
Observaciones : Turbera, zona abierta

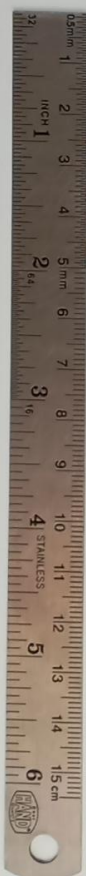

UNIVERSIDAD DE MAGALLANES
Herbario UKIKA

Código : GV_004

Familia : Juncaceae

Especie : *Marsippospermum*
grandiflorum (L. f.) Hook. f.

Fecha de colecta : 04 . 2025

Lugar : Río Ukika, ISLA NAVARINO

Colector : Guillaume Van Outryven

Determinador : Guillaume Van Outryven

Observaciones : Turbera, zona abierta



UNIVERSIDAD DE MAGALLANES
Herbario UKIKA

Código : GV_005

Familia : Ranunculaceae

Especie : *Caltha appendiculata* Pers.

Fecha de colecta : 04 . 2025

Lugar : Río Ukika, ISLA NAVARINO

Colector : Guillaume Van Outryven

Determinador : Guillaume Van Outryven

Observaciones : Turbera



UNIVERSIDAD DE MAGALLANES
Herbario UKIKA

Código : GV_006

Familia : Asteraceae

Especie : *Chilotrichum diffusum*
(G. Forst.) Kuntze

Fecha de colecta : 04 . 2025

Lugar : Río Ukika, ISLA NAVARINO

Colector : Guillaume Van Outryven

Determinador : Guillaume Van Outryven

Observaciones : Turbera, zona abierta

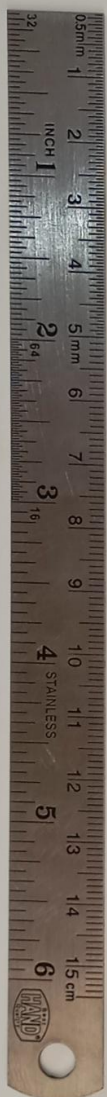

UNIVERSIDAD DE MAGALLANES
Herbario UKIKA

Código : GV_007

Familia : Asteraceae

Especie : *Taraxacum officinale*
F.H. Wigg.

Fecha de colecta : 04 . 2025

Lugar : Río Ukika, ISLA NAVARINO

Colector : Guillaume Van Outryven

Determinador : Guillaume Van Outryven

Observaciones : Zona abierta y humedal



UNIVERSIDAD DE MAGALLANES
Herbario UKIKA

Código : GV_008
Familia : Caryophyllaceae
Especie : *Cerastium glomeratum*
Thuill.
Fecha de colecta : 04 . 2025
Lugar : Río Ukika, ISLA NAVARINO
Colector : Guillaume Van Outryven
Determinador : Guillaume Van Outryven
Observaciones : Bosque, zona abierta,
humedal



UNIVERSIDAD DE MAGALLANES
Herbario UKIKA

Código : GV_009
Familia : Asteraceae
Especie : *Adenocaulon chilense* Less.

Fecha de colecta : 04 . 2025
Lugar : Río Ukika, ISLA NAVARINO
Colector : Guillaume Van Outryven
Determinador : Guillaume Van Outryven
Observaciones : Bosque



UNIVERSIDAD DE MAGALLANES
Herbario UKIKA

Código : GV_010

Familia : Berberidaceae

Especie : *Berberis microphylla*
G. Forst.

Fecha de colecta : 04 . 2025

Lugar : Río Ukika, ISLA NAVARINO

Colector : Guillaume Van Outryven

Determinador : Guillaume Van Outryven

Observaciones : Bosque, zona abiarte



UNIVERSIDAD DE MAGALLANES
Herbario UKIKA

Código : GV_011
Familia : Rosaceae
Especie : *Acaena magellanica*
(Lam.) Vahl
Fecha de colecta : 04 . 2025
Lugar : Río Ukika, ISLA NAVARINO
Colector : Guillaume Van Outryven
Determinador : Guillaume Van Outryven
Observaciones : Bosque, zona abiarte,
humedal



UNIVERSIDAD DE MAGALLANES
Herbario UKIKA

Código : GV_012

Familia : Grossulariaceae

Especie : *Ribes magellanicum*
Poir.

Fecha de colecta : 04 . 2025

Lugar : Río Ukika, ISLA NAVARINO

Colector : Guillaume Van Outryven

Determinador : Guillaume Van Outryven

Observaciones : Bosque, zona abierta



UNIVERSIDAD DE MAGALLANES
Herbario UKIKA

Código : GV_013
Familia : Apiaceae
Especie : *Osmorhiza berteroi* DC.

Fecha de colecta : 04 . 2025
Lugar : Río Ukika, ISLA NAVARINO
Colector : Guillaume Van Outryven
Determinador : Guillaume Van Outryven
Observaciones : Bosque



UNIVERSIDAD DE MAGALLANES
Herbario UKIKA

Código : GV_014

Familia : Rosaceae

Especie : *Rubus geoides* Sm.

Fecha de colecta : 04 . 2025

Lugar : Río Ukika, ISLA NAVARINO

Colector : Guillaume Van Outryven

Determinador : Guillaume Van Outryven

Observaciones : Bosque, zona abierta



UNIVERSIDAD DE MAGALLANES
Herbario UKIKA

Código : GV_015
Familia : Polygonaceae
Especie : *Rumex crispus* L.

Fecha de colecta : 04 . 2025
Lugar : Río Ukika, ISLA NAVARINO
Colector : Guillaume Van Outryven
Determinador : Guillaume Van Outryven
Observaciones : Humedal, zona abierta



UNIVERSIDAD DE MAGALLANES
Herbario UKIKA

Código : GV_016
Familia : Gunneraceae
Especie : *Gunnera magellanica* Lam.

Fecha de colecta : 04 . 2025
Lugar : Río Ukika, ISLA NAVARINO
Colector : Guillaume Van Outryven
Determinador : Guillaume Van Outryven
Observaciones : Bosque, turbera,
humedal, zona abierta



UNIVERSIDAD DE MAGALLANES
Herbario UKIKA

Código : GV_017
Familia : Blechnaceae
Especie : *Austroblechnum pennamarina* (Poir.) Gasper & V.A.O.
Dittrich
Fecha de colecta : 04 . 2025
Lugar : Río Ukika, ISLA NAVARINO
Colector : Guillaume Van Outryven
Determinador : Guillaume Van Outryven
Observaciones : Bosque, zona abierta

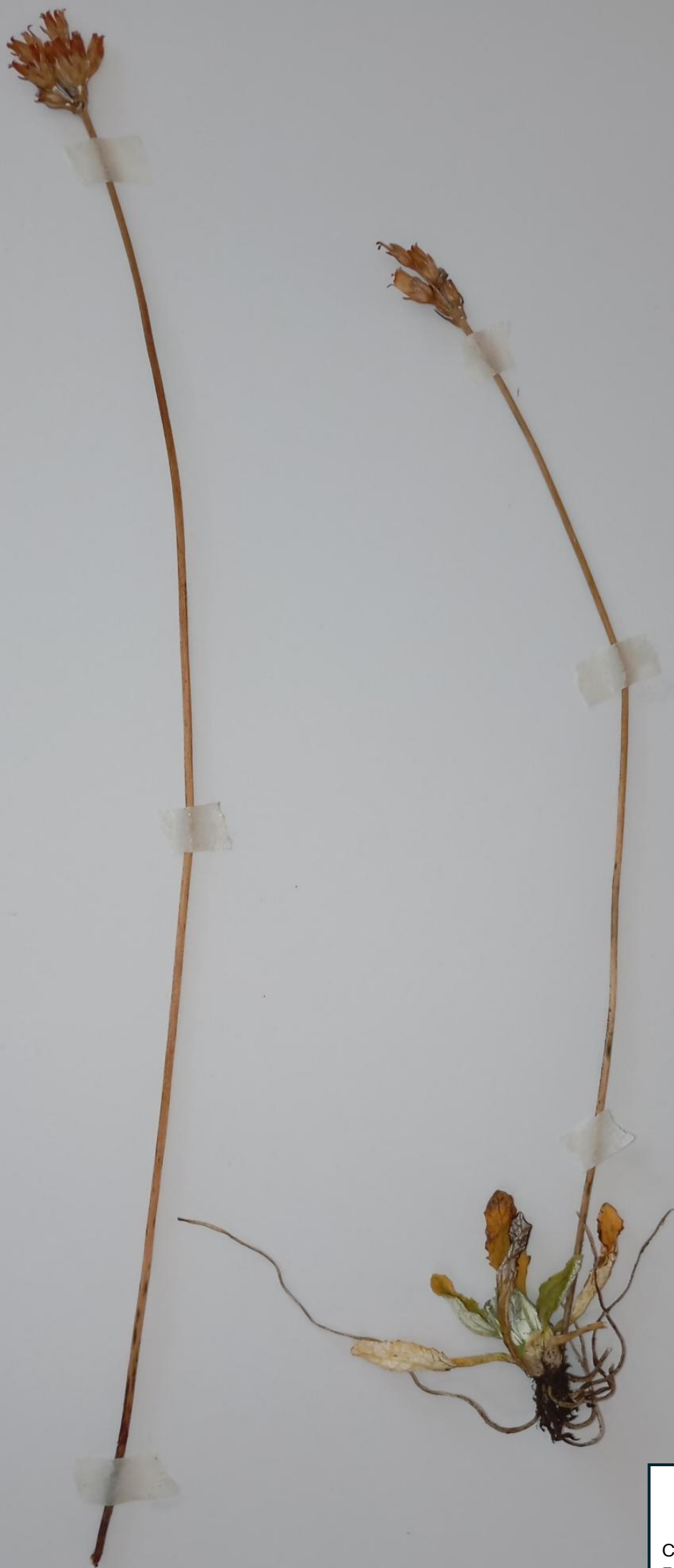

UNIVERSIDAD DE MAGALLANES
Herbario UKIKA

Código : GV_018
Familia : Primulaceae
Especie : *Primula magellanica* Lehm.

Fecha de colecta : 04 . 2025
Lugar : Río Ukika, ISLA NAVARINO
Colector : Guillaume Van Outryven
Determinador : Guillaume Van Outryven
Observaciones : Humedal, zona abierta



UNIVERSIDAD DE MAGALLANES
Herbario UKIKA

Código : GV_019
Familia : Polygonaceae
Especie : *Rumex acetosella* L.

Fecha de colecta : 04 . 2025
Lugar : Río Ukika, ISLA NAVARINO
Colector : Guillaume Van Outryven
Determinador : Guillaume Van Outryven
Observaciones : Humedal



UNIVERSIDAD DE MAGALLANES
Herbario UKIKA

Código : GV_020

Familia : Ericaceae

Especie : *Gaultheria mucronata*
(L.f.) Hook. & Arn.

Fecha de colecta : 04 . 2025

Lugar : Río Ukika, ISLA NAVARINO

Colector : Guillaume Van Outryven

Determinador : Guillaume Van Outryven

Observaciones : Bosque



UNIVERSIDAD DE MAGALLANES
Herbario UKIKA

Código : GV_021

Familia : Luzuriagaceae

Especie : *Luzuriaga marginata*
(Gaertn.) Benth.

Fecha de colecta : 04 . 2025

Lugar : Río Ukika, ISLA NAVARINO

Colector : Guillaume Van Outryven

Determinador : Guillaume Van Outryven

Observaciones : Bosque



UNIVERSIDAD DE MAGALLANES
Herbario UKIKA

Código : GV_022

Familia : Asteraceae

Especie : *Taraxacum gilliesii*
Hook. & Arn.

Fecha de colecta : 04 . 2025

Lugar : Río Ukika, ISLA NAVARINO

Colector : Guillaume Van Outryven

Determinador : Guillaume Van Outryven

Observaciones : Humedal



UNIVERSIDAD DE MAGALLANES
Herbario UKIKA

Código : GV_023
Familia : Juncaginaceae
Especie : *Tetroncium magellanicum*
Willd.
Fecha de colecta : 04 . 2025
Lugar : Río Ukika, ISLA NAVARINO
Colector : Guillaume Van Outryven
Determinador : Guillaume Van Outryven
Observaciones : Turbera



UNIVERSIDAD DE MAGALLANES
Herbario UKIKA

Código : GV_024
Familia : Onagraceae
Especie : *Epilobium australe*
Poepp. & Hausskn. ex Hausskn.
Fecha de colecta : 04 . 2025
Lugar : Río Ukika, ISLA NAVARINO
Colector : Guillaume Van Outryven
Determinador : Guillaume Van Outryven
Observaciones : Humedal



UNIVERSIDAD DE MAGALLANES
Herbario UKIKA

Código : GV_025
Familia : Onagraceae
Especie : *Epilobium ciliatum* Raf.

Fecha de colecta : 04 . 2025
Lugar : Río Ukika, ISLA NAVARINO
Colector : Guillaume Van Outryven
Determinador : Guillaume Van Outryven
Observaciones : Humedal



UNIVERSIDAD DE MAGALLANES
Herbario UKIKA

Código : GV_026

Familia : Asteraceae

Especie : *Gamochaeta spiciformis*
(Sch. Bip.) Cabrera

Fecha de colecta : 04 . 2025

Lugar : Río Ukika, ISLA NAVARINO

Colector : Guillaume Van Outryven

Determinador : Guillaume Van Outryven

Observaciones : Humedal



UNIVERSIDAD DE MAGALLANES
Herbario UKIKA

Código : GV_027
Familia : Caryophyllaceae
Especie : *Stellaria media* (L.) Vill.

Fecha de colecta : 04 . 2025
Lugar : Río Ukika, ISLA NAVARINO
Colector : Guillaume Van Outryven
Determinador : Guillaume Van Outryven
Observaciones : Humedal



UNIVERSIDAD DE MAGALLANES
Herbario UKIKA

Código : GV_028
Familia : Plantaginaceae
Especie : *Veronica* sp.

Fecha de colecta : 04 . 2025
Lugar : Río Ukika, ISLA NAVARINO
Colector : Guillaume Van Outryven
Determinador : Guillaume Van Outryven
Observaciones : Humedal



UNIVERSIDAD DE MAGALLANES
Herbario UKIKA

Código : GV_029
Familia : Plantaginaceae
Especie : *Veronica serpyllifolia* L.

Fecha de colecta : 04 . 2025
Lugar : Río Ukika, ISLA NAVARINO
Colector : Guillaume Van Outryven
Determinador : Guillaume Van Outryven
Observaciones : Humedal



UNIVERSIDAD DE MAGALLANES
Herbario UKIKA

Código : GV_030

Familia : Lycopodiaceae

Especie : *Austrolycopodium*
magellanicum (P. Beauv.)
Holub

Fecha de colecta : 04 . 2025

Lugar : Río Ukika, ISLA NAVARINO

Colector : Guillaume Van Outryven

Determinador : Guillaume Van Outryven

Observaciones : Turbera



UNIVERSIDAD DE MAGALLANES
Herbario UKIKA

Código : GV_031

Familia : Rubiaceae

Especie : *Galium aparine* L.

Fecha de colecta : 04 . 2025

Lugar : Río Ukika, ISLA NAVARINO

Colector : Guillaume Van Outryven

Determinador : Guillaume Van Outryven

Observaciones : Bosque



UNIVERSIDAD DE MAGALLANES
Herbario UKIKA

Código : GV_032

Familia : Ericaceae

Especie : *Gaultheria pumila* (L.f.) D.J.
Middleton var. *pumila*

Fecha de colecta : 04 . 2025

Lugar : Río Ukika, ISLA NAVARINO

Colector : Guillaume Van Outryven

Determinador : Guillaume Van Outryven

Observaciones : Bosque, turbera, zona
abierta

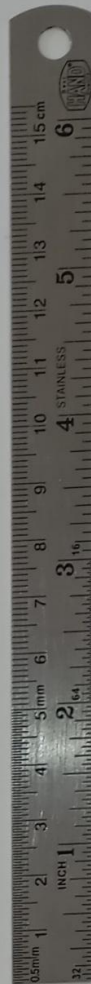

UNIVERSIDAD DE MAGALLANES
Herbario UKIKA

Código : GV_033
Familia : Euphorbiaceae
Especie : *Dysopsis glechomoides*
(A. Rich.) Müll. Arg.

Fecha de colecta : 04 . 2025
Lugar : Río Ukika, ISLA NAVARINO
Colector : Guillaume Van Outryven
Determinador : Guillaume Van Outryven
Observaciones : Bosque



UNIVERSIDAD DE MAGALLANES
Herbario UKIKA

Código : GV_034

Familia : Asteraceae

Especie : *Macrachaenium gracile*
Hook.f.

Fecha de colecta : 04 . 2025

Lugar : Río Ukika, ISLA NAVARINO

Colector : Guillaume Van Outryven

Determinador : Guillaume Van Outryven

Observaciones : Bosque



UNIVERSIDAD DE MAGALLANES
Herbario UKIKA

Código : GV_035
Familia : Violaceae
Especie : *Viola* sp.

Fecha de colecta : 04 . 2025
Lugar : Río Ukika, ISLA NAVARINO
Colector : Guillaume Van Outryven
Determinador : Guillaume Van Outryven
Observaciones : Bosque



UNIVERSIDAD DE MAGALLANES
Herbario UKIKA

Código : GV_036

Familia : Juncaceae

Especie : *Juncus scheuchzerioides*
Gaudich.

Fecha de colecta : 04 . 2025

Lugar : Río Ukika, ISLA NAVARINO

Colector : Guillaume Van Outryven

Determinador : Guillaume Van Outryven

Observaciones : Humedal, zona abierta

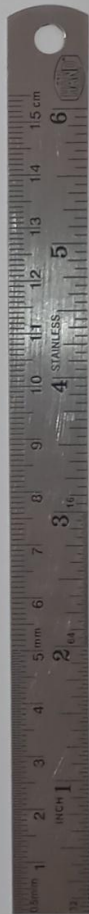

UNIVERSIDAD DE MAGALLANES
Herbario UKIKA

Código : GV_037
Familia : Cyperaceae
Especie : *Carex magellanica* Lam.

Fecha de colecta : 04 . 2025
Lugar : Río Ukika, ISLA NAVARINO
Colector : Guillaume Van Outryven
Determinador : Guillaume Van Outryven
Observaciones : Turbera

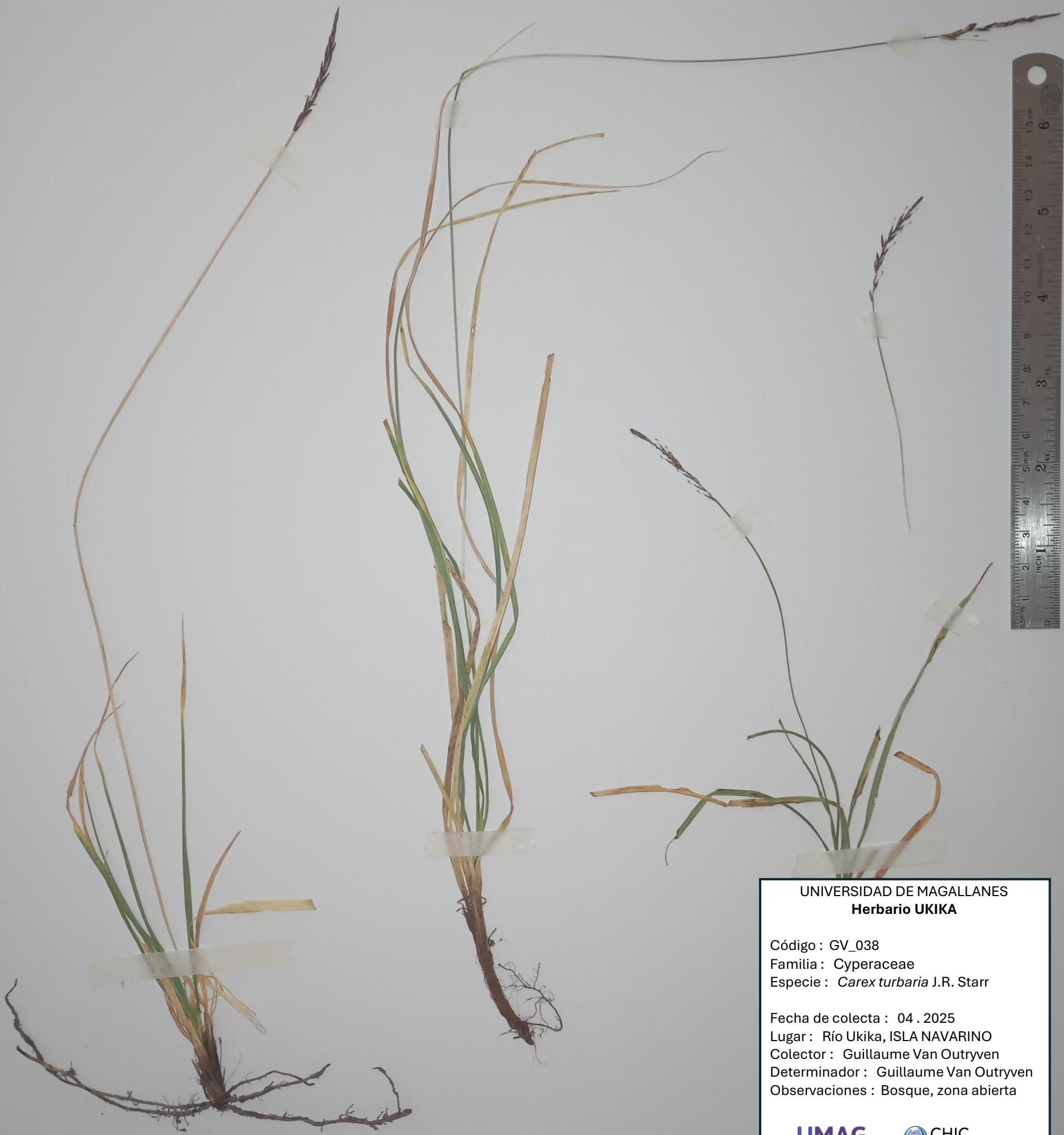

UNIVERSIDAD DE MAGALLANES
Herbario UKIKA

Código : GV_038
Familia : Cyperaceae
Especie : *Carex turbaria* J.R. Starr

Fecha de colecta : 04 . 2025
Lugar : Río Ukika, ISLA NAVARINO
Colector : Guillaume Van Outryven
Determinador : Guillaume Van Outryven
Observaciones : Bosque, zona abierta



UNIVERSIDAD DE MAGALLANES
Herbario UKIKA

Código : GV_039
Familia : Poaceae
Especie : *Phleum* sp

Fecha de colecta : 04 . 2025
Lugar : Río Ukika, ISLA NAVARINO
Colector : Guillaume Van Outryven
Determinador : Guillaume Van Outryven
Observaciones : Turbera, humedal,
zona abierta



UNIVERSIDAD DE MAGALLANES
Herbario UKIKA

Código : GV_040
Familia : Poaceae
Especie : *Deschampsia* sp

Fecha de colecta : 04 . 2025
Lugar : Río Ukika, ISLA NAVARINO
Colector : Guillaume Van Outryven
Determinador : Guillaume Van Outryven
Observaciones : Turbera, humedal,
zona abierta



UNIVERSIDAD DE MAGALLANES
Herbario UKIKA

Código : GV_041

Familia : Poaceae

Especie : *Poa trivialis* L.

Fecha de colecta : 04 . 2025

Lugar : Río Ukika, ISLA NAVARINO

Colector : Guillaume Van Outryven

Determinador : Guillaume Van Outryven

Observaciones : Humedal



UNIVERSIDAD DE MAGALLANES
Herbario UKIKA

Código : GV_042

Familia : Poaceae

Especie : *Poa pratensis*

L. subsp. pratensis

Fecha de colecta : 04 . 2025

Lugar : Río Ukika, ISLA NAVARINO

Colector : Guillaume Van Outryven

Determinador : Guillaume Van Outryven

Observaciones : Humedal, zona abierta



UNIVERSIDAD DE MAGALLANES
Herbario UKIKA

Código : GV_043
Familia : Poaceae
Especie : *Agrostis* sp

Fecha de colecta : 04 . 2025
Lugar : Río Ukika, ISLA NAVARINO
Colector : Guillaume Van Outryven
Determinador : Guillaume Van Outryven
Observaciones : Humedal, zona abierta

UNKNOWN SPECIES



UNIVERSIDAD DE MAGALLANES
Herbario UKIKA

Código : GV_044
Familia : Asteraceae
Especie :

Fecha de colecta : 04 . 2025
Lugar : Río Ukika, ISLA NAVARINO
Colector : Guillaume Van Outryven
Determinador : Guillaume Van Outryven
Observaciones : Turbera



UNIVERSIDAD DE MAGALLANES
Herbario UKIKA

Código : GV_045

Familia :

Especie :

Fecha de colecta : 04 . 2025

Lugar : Río Ukika, ISLA NAVARINO

Colector : Guillaume Van Outryven

Determinador : Guillaume Van Outryven

Observaciones : Turbera



UNIVERSIDAD DE MAGALLANES
Herbario UKIKA

Código : GV_046

Familia : Asteraceae

Especie :

Fecha de colecta : 04 . 2025

Lugar : Río Ukika, ISLA NAVARINO

Colector : Guillaume Van Outryven

Determinador : Guillaume Van Outryven

Observaciones : Humedal



UNIVERSIDAD DE MAGALLANES
Herbario UKIKA

Código : GV_047

Familia : Asteraceae

Especie :

Fecha de colecta : 04 . 2025

Lugar : Río Ukika, ISLA NAVARINO

Colector : Guillaume Van Outryven

Determinador : Guillaume Van Outryven

Observaciones : Humedal, zona abierta



UNIVERSIDAD DE MAGALLANES
Herbario UKIKA

Código : GV_048

Familia : Orobanchaceae

Especie : *Euphrasia numerosa*

Fecha de colecta : 04 . 2025

Lugar : Río Ukika, ISLA NAVARINO

Colector : Guillaume Van Outryven

Determinador : Guillaume Van Outryven

Observaciones : Humedal

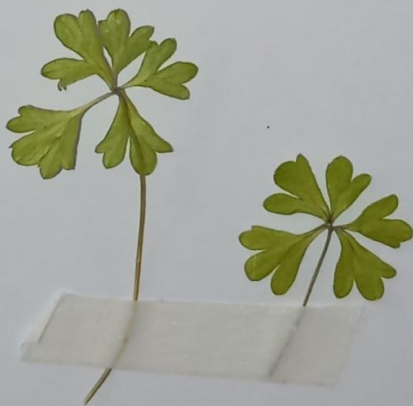

UNIVERSIDAD DE MAGALLANES
Herbario UKIKA

Código : GV_049

Familia :

Especie :

Fecha de colecta : 04 . 2025

Lugar : Río Ukika, ISLA NAVARINO

Colector : Guillaume Van Outryven

Determinador : Guillaume Van Outryven

Observaciones : Turbera



UNIVERSIDAD DE MAGALLANES
Herbario UKIKA

Código : GV_050

Familia : Juncaceae

Especie :

Fecha de colecta : 04 . 2025

Lugar : Río Ukika, ISLA NAVARINO

Colector : Guillaume Van Outryven

Determinador : Guillaume Van Outryven

Observaciones : Turbera



UNIVERSIDAD DE MAGALLANES
Herbario UKIKA

Código : GV_051
Familia : Cyperaceae
Especie : *Carex* sp

Fecha de colecta : 04 . 2025
Lugar : Río Ukika, ISLA NAVARINO
Colector : Guillaume Van Outryven
Determinador : Guillaume Van Outryven
Observaciones : Bosque, zona abierta



UNIVERSIDAD DE MAGALLANES
Herbario UKIKA

Código : GV_052
Familia : Cyperaceae
Especie : *Carex sp*

Fecha de colecta : 04 . 2025
Lugar : Río Ukika, ISLA NAVARINO
Colector : Guillaume Van Outryven
Determinador : Guillaume Van Outryven
Observaciones : Humedal, zona abierta



UNIVERSIDAD DE MAGALLANES
Herbario UKIKA

Código : GV_053
Familia : Cyperaceae
Especie : *Carex sp*

Fecha de colecta : 04 . 2025
Lugar : Río Ukika, ISLA NAVARINO
Colector : Guillaume Van Outryven
Determinador : Guillaume Van Outryven
Observaciones : Humedal, zona abierta

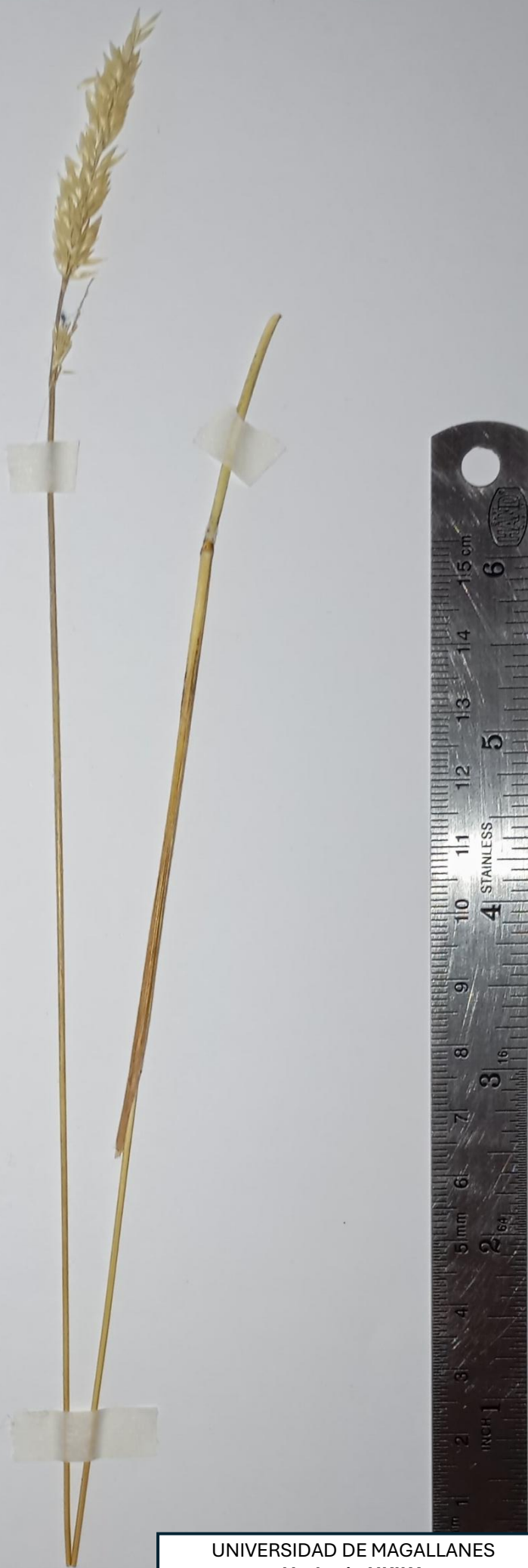

UNIVERSIDAD DE MAGALLANES
Herbario UKIKA

Código : GV_054

Familia :

Especie :

Fecha de colecta : 04 . 2025

Lugar : Río Ukika, ISLA NAVARINO

Colector : Guillaume Van Outryven

Determinador : Guillaume Van Outryven

Observaciones : Humedal, zona abierta,
turbera



UNIVERSIDAD DE MAGALLANES
Herbario UKIKA

Código : GV_055

Familia :

Especie :

Fecha de colecta : 04 . 2025

Lugar : Río Ukika, ISLA NAVARINO

Colector : Guillaume Van Outryven

Determinador : Guillaume Van Outryven

Observaciones : Zona abierta



UNIVERSIDAD DE MAGALLANES
Herbario UKIKA

Código : GV_056

Familia :

Especie :

Fecha de colecta : 04 . 2025

Lugar : Río Ukika, ISLA NAVARINO

Colector : Guillaume Van Outryven

Determinador : Guillaume Van Outryven

Observaciones : Zona abierta